



大農大富

平地森林園區
DA NONG DA FU
FOREST PARK

全區路線圖



大興
Daxing



台九線
240.8km

入口意象
Entrance Sign

農場路
Nongchang Rd

七彩釣竿橋
Colorful Fishing Bridge

日日月池
Sun Grassland & Moon Lake

連漪廣場
Ripples square

遊客中心
Visitor Center

漂書窩
Book Crossing

單車租借處
Bicycle Rental

大富
Dafu

大富火車站
Dafu Railway Station

賞鳥平台
Bird-watching Platform

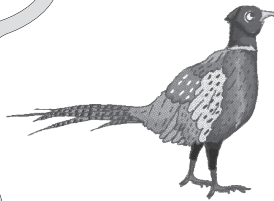
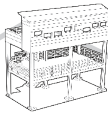

	廁所 Restroom		無障礙廁所 Accessible Restroom
	餐點 Restaurant		詢問處 Information
	停車場 Parking Lot		AED
	護理站 Nursing Station		緊急聯絡處 Emergency Call
→ 進行方向 Direction to be followed			

路段位置 LOCATION OF ROAD

無障礙木棧道 Barrier-free Boardwalk

北環自行車道 North Bikeway 9.5km

南環自行車道 South Bikeway 3.2km



大農大富平地森林園區
臉書粉絲專頁
Danongdafu Forest Park
Facebook Fan Page



林業及自然保育署
花蓮分署
Hualien Branch, Forestry and
Nature Conservation Agency



大農大富 平地森林園區
DA NONG DA FU FOREST PARK

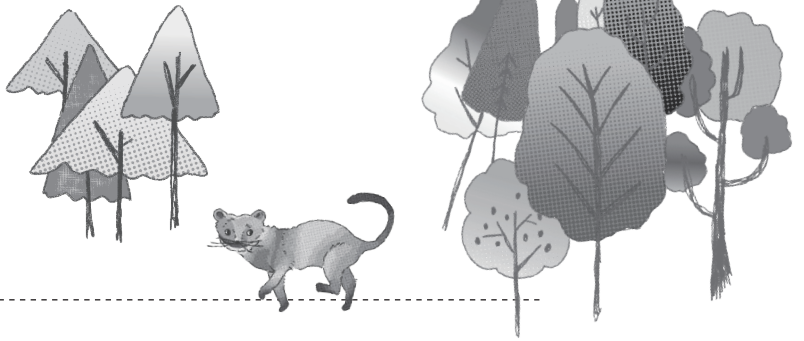

- ◆ 開放時間：上午 8:00 到下午 17:00，除夕及每週一休館（寒暑假及國定假日除外）
- ◆ 園區電話：03-8700870 分機 9
- ◆ Open Hours : 08:00am to 05:00pm (Closed on Mondays and Lunar New Year's Eve, except for winter and summer holidays and public holidays)
- ◆ Telephone : 03-8700870 ext. 9



- ◆ 服務項目：遊程諮詢、多媒體播映、主題展覽、化妝室、飲水機、哺乳室、手機充電、餐飲服務、商品展售、緊急醫療救護、付費型導覽預約服務、自行車租借。

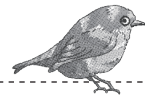

◆ 付費型導覽預約服務：

活動對象：一般大眾、公司、團體機構等，皆歡迎來預約導覽。
活動人數：為維持解說品質，以 20 人為上限搭配 1 名導覽人員。
導覽時間：約 1.5 小時。
導覽項目：園區生態、在地文史。
導覽費用：2,000 元整 / 1 位導覽員。
預約方式：請於活動前 5 日預約，以便安排導覽解說人力。
預約專線 / LINE ID : 0900-060-088。

◆ Services:

Travel information, multimedia room, exhibition room, restrooms, water cooler, nursing room, phone charging station, restaurant and café, gift shop, emergency medical services, paid tour reservation, Bicycle Rental.

◆ Paid Guided Tours:

Availability: Individual visitors, groups and companies are all welcome to make a reservation.
Group Size: A guide per 20 visitors to ensure trip quality.
Duration: Approximately 90 mins
Contents: Park ecology and local history and culture.
Fee: NT \$ 2000 per guide.
Making reservations 5 days in advance is advised.
Reservation Hotline / LINE ID : 0900-060-088.

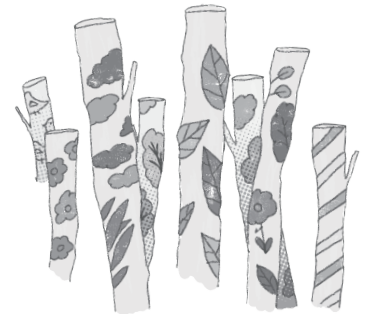

注意蛇、蜂、蚊蟲
CAUTION
Snake and wasps



步道濕滑小心行走
CAUTION
Slippery path



禁止攀折花木
No picking



禁止露營生火
No campfire



禁止餵食動物
No feeding



禁止丟垃圾
No littering



禁止吸菸
No smoking

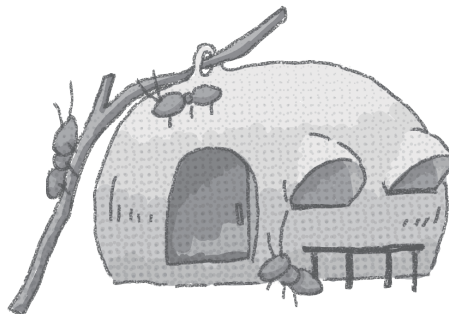

林業及自然保育署
花蓮分署
Hualien Branch, Forestry and Nature
Conservation Agency