



# 大農大富

平地森林園區

DA NONG DA FU

FOREST PARK

## 全區路線圖

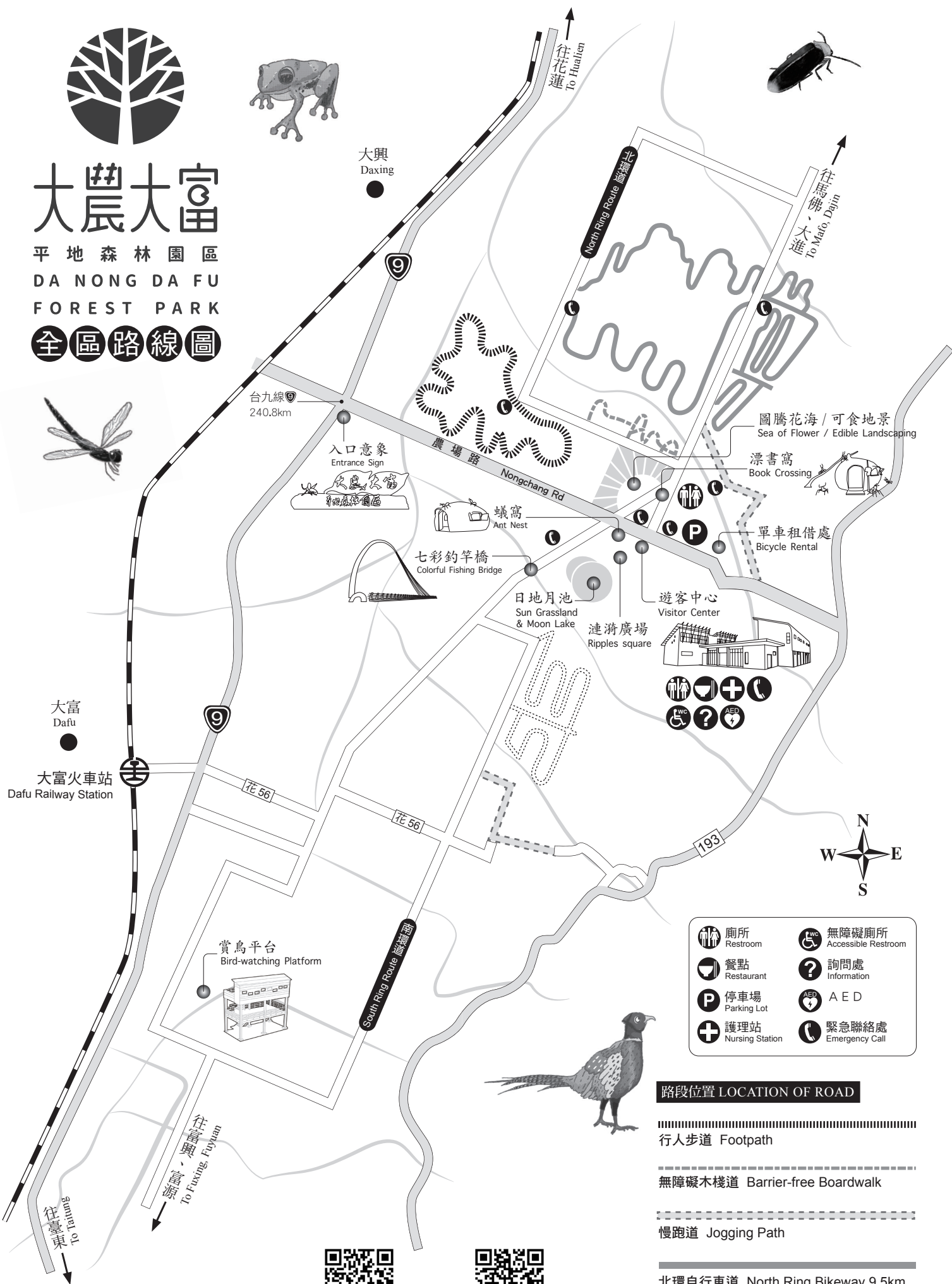

大農大富平地森林園區  
臉書粉絲專頁

林業及自然保育署  
花蓮分署

廁所 Restroom	無障礙廁所 Accessible Restroom
餐點 Restaurant	詢問處 Information
停車場 Parking Lot	AED
護理站 Nursing Station	緊急聯絡處 Emergency Call

### 路段位置 LOCATION OF ROAD

行人步道 Footpath

無障礙木棧道 Barrier-free Boardwalk

慢跑道 Jogging Path

北環自行車道 North Ring Bikeway 9.5km

南環自行車道 South Ring Bikeway 3.2km



# 大農大富

DA NONG DA FU FOREST PARK

平地  
森林  
園區

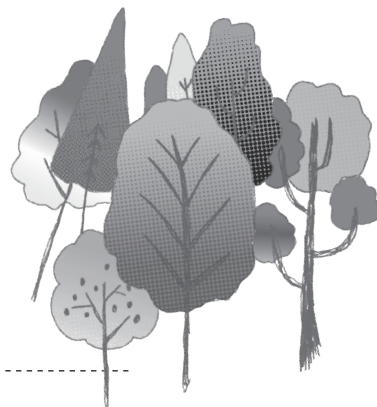
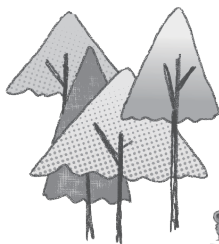

◆ 開放時間：上午 8:00 到下午 17:00，除夕及每週一休館（寒暑假及國定假日除外）

◆ 園區電話：03-8700870 分機 9

◆ Open Hours : 08:00am to 05:00pm (Closed on Mondays and Lunar New Year's Eve, except for winter and summer holidays and public holidays)

◆ Telephone : 03-8700870 ext. 9

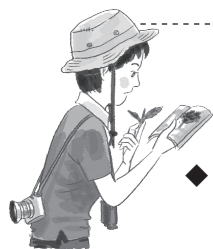

◆ 服務項目：遊程諮詢、多媒體播映、主題展覽、化妝室、飲水機、哺乳室、手機充電、餐飲服務、商品展售、緊急醫療救護、付費型導覽預約服務、自行車租借。

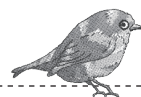

◆ 付費型導覽預約服務：

活動對象：一般大眾、公司、團體機構等，皆歡迎來預約導覽。

活動人數：為維持解說品質，以 20 人為上限搭配 1 名導覽人員。

導覽時間：約 1.5 小時。

導覽項目：園區生態、在地文史。

導覽費用：2,000 元整 / 1 位導覽員。

預約方式：請於活動前 5 日預約，以便安排導覽解說人力。

預約專線 / LINE ID : 0900-060-088。

◆ Services:

Travel information, multimedia room, exhibition room, restrooms, water cooler, nursing room, phone charging station, restaurant and café, gift shop, emergency medical services, paid tour reservation, Bicycle Rental.

◆ Paid Guided Tours:

Availability: Individual visitors, groups and companies are all welcome to make a reservation.

Group Size: A guide per 20 visitors to ensure trip quality.

Duration: Approximately 90 mins.

Contents: Park ecology and local history and culture.

Fee: NT \$ 2000 per guide.

Making reservations 5 days in advance is advised.

Reservation Hotline / LINE ID : 0900-060-088.



注意蛇、蜂、蚊蟲  
CAUTION  
Snake and wasps



步道濕滑小心行走  
CAUTION  
Slippery path



禁止攀折花木  
No picking



禁止露營生火  
No campfire



禁止餵食動物  
No feeding



禁止丟垃圾  
No littering



禁止吸菸  
No smoking



林業及自然保育署  
花蓮分署

Hualien Branch, Forestry and Nature  
Conservation Agency

