

雙流溪流主題最「夏」「趴」-非濕不可 3.0 營隊

雙流自然教育中心暑期營隊簡章

在靜謐的雙流國家森林遊樂區裡，溪流穿越其中，季風帶來季節不同的面貌，多樣的生物彼此依存，形成和諧的生態關係。擁有豐富森林及溪流環境的雙流國家森林遊樂區，多樣的生物彼此依存在這和諧的森林之中，讓我們帶領大家體驗雙流國家森林遊樂區的熱帶季風風情與美麗溪流，享受被芬多精包圍其中，躺在溪流裡以身體體會大自然的美好，夜間觀察溪流旁出現的動物，雙流自然教育中心將要帶領各位學員遠離城市與科技的喧擾，走入雙流秘境，觀察水底下的奇幻世界，在小隊彼此合作之下，透過五感體驗在大自然中探險並發現新奇事物，除了探索大自然的奧妙也共築與夥伴美好的回憶！

一、主辦單位

農業部林業及自然保育署屏東分署雙流自然教育中心

二、課程地點

雙流國家森林遊樂區/ 屏東縣獅子鄉丹路村丹路二巷 23 號

三、招生對象

暑假後升 4-7 年級學生，成團人數 28 人，最多招收 36 人。

四、活動收費

5800 元/人。

五、退費說明

1. 若遇不可抗力因素或未成團而取消活動，本中心將退還扣除轉帳手續費後的全額費用。
2. 若因個人因素辦理退費，金額皆將扣除轉帳手續費，說明如下：
 - (1) 於 6 月 17 日(含)前辦理，課程費可退全額，金額將被扣除轉帳手續費。
 - (2) 於 6 月 18 至 6 月 28 日(含)前辦理，課程費可退 50%，金額將被扣除轉帳手續費。
 - (3) 於 7 月 1 日(含)後告知，則不予退費。

※轉帳手續費說明：台灣銀行不需轉帳手續費，其他銀行皆須扣除 30 元。

六、課程洽詢管道

本活動所提供的顧客諮詢管道如下：

1. 雙流自然教育中心，電話：08-8701499、08-8701241，電子信箱：slnc543@gmail.com。

2. 雙流自然教育中心粉絲專頁：<https://www.facebook.com/SLNC123/>。

七、簡章內個人資料保護法說明

1. 如需本中心辦理保險事宜，將請您提供姓名、出生年月日、身分證字號、聯絡方式、緊急聯絡人姓名及聯絡電話等資料。您的個人資料使用期間自報名起至活動結束後三個月止。遊客可以依個人資料保護法第3條行使相關權利。若不願意提供資料，中心將無法受理報名。
2. 活動過程中，中心將拍攝照片作為教育推廣使用。如果不同意中心使用照片，將請參加者在活動當天告知工作人員。

八、課程流程

時間/日期	第一天	第二天	第三天
0700-0830	集合~出發前往雙流!	早上用餐	
0830-0900		認識溪流裡的魚類及蝦類-溪流生物調查(二)	探訪雙流秘境 -雙流瀑布
0900-1000			
1000-1100			
1100-1200	營隊守則與場域介紹		
1200-1330	中午用餐		
1330-1400	水域安全知多少	水下的奇妙世界. 趴溪看魚-溪流生物調查(三)	分享與回饋
1400-1500	認識溪流裡的水生昆蟲-溪流生物調查(一)		再見雙流
1500-1600			
1600-1700			
1700-1830	晚上用餐		
1830-1900	夜探雙流	雙流晚會	/
1900-2000			
2000-2100			
2100-2200	盥洗時間		
2200~	就寢時間		

活動課程仍會依備課期間進行調整，會有保持執行的時間、內容的彈性安排。

課程細節流程

活動第一天			
時間	活動名稱	活動地點	活動內容
08:00~10:00	接車/ 前進雙流國家 森林遊樂區	屏東火車站 枋寮火車站 雙流森林遊 樂區	<ol style="list-style-type: none"> 1. 由二位環教教師至屏東火車站及枋寮火車站接車。 2. 接駁車搭乘時間及預計停靠時間分別如下： 08:00 屏東火車站→09:10 枋寮火車站→10:00 雙流國家森林遊樂區 (準確集合時間，及地點將行前通知信為主) 3. 車上播放雙流國家森林遊樂區和雙流自然教育中心介紹影片，請隨車人員從旁引導說明，觀賞影片後有獎問答，贈送小禮物做為鼓勵。
10:00~10:30	抵達雙流	中心前廣場	初到雙流，放置行李，認識環境。
10:30~11:15	破冰遊戲& 故事開場	中心教室	透過遊戲互動呈現營隊的故事開場，並透過角色扮演的方式介紹工作人員，將學員分成四組別。
11:15~12:00	小隊時間與營 隊守則	中心教室	<ol style="list-style-type: none"> 1. 各小隊老師帶領著小隊組員各別自我介紹，並為自己取一個自然名，熟悉組內夥伴並共同完成隊名、隊呼與組內規範。 2. 說明營隊守則，並請各小組上台發表隊名與隊呼。
12:00~13:30	美味午餐	中心 1 樓	午餐時間。
13:30~15:00	水域安全知多 少	中心教室	說明水域活動的規定與注意事項。
15:00~17:00	認識溪流裡的水 生昆蟲	雙流橋下	<ol style="list-style-type: none"> 1. 認識雙流裡的水生昆蟲。 2. 水生昆蟲調查與觀察。
17:00~18:30	晚餐佳餚	中心教室	晚餐時間。
18:30~21:00	夜間觀察	雙流森林遊 樂區	<ol style="list-style-type: none"> 1. 夜間觀察守則說明。 2. 夜間觀察。
21:00~22:00	盥洗時間	中心 2 樓	男女生輪流洗澡，並整理自己的睡覺空間，(教室通鋪)需自備寢具。
22:00~	晚安	中心 2 樓	就寢。
活動第二天			
時間	活動名稱	活動地點	活動內容
07:00~08:30	活力早餐	中心 1 樓	吃早餐補充一天的能量。
08:30~10:30	認識溪流裡的魚 類及蝦類	中心教室	<ol style="list-style-type: none"> 1. 認識雙流裡的魚類及蝦類。 2. 調查魚類及蝦類的工具與說明。
10:30~12:00	認識溪流裡的魚 類及蝦類	雙流橋下	<ol style="list-style-type: none"> 1. 架設陷阱式調查工具。 2. 操作捕魚工具。

12:00~13:30	美味午餐	中心 1 樓	午餐時間。
13:30~15:00	趴溪看魚	雙流橋下	1. 觀察上午陷阱式調查成果 2. 趴溪看魚體驗
15:00~17:00	趴溪看魚	雙流橋下	自由觀察時間
17:00~18:30	晚餐佳餚	中心教室	晚餐時間。
18:30~21:00	晚會	中心教室	晚會時間。
21:00~22:00	盥洗時間	中心 2 樓	男女生輪流洗澡，並整理自己的睡覺空間，(教室通鋪)需自備寢具。
22:00~	晚安	中心 2 樓	就寢。

活動第三天

時間	活動名稱	活動地點	活動內容
07:00~08:30	活力早餐	中心 1 樓	吃早餐補充一天的能量。
08:30~12:00	探訪瀑布	雙流森林遊樂區	沿著瀑布步道，前往雙流的秘境-雙流瀑布。
12:00~13:00	美味午餐	中心 1 樓	午餐時間。
13:00~14:30	回顧&最後的相聚	中心教室	回顧三天成果與照片，並頒發紀念品。
14:30~17:00	再見雙流	枋寮火車站/ 屏東火車站	1. 搭接駁車返航。 2. 接駁車搭乘預計時間及停靠站分別如下： 14：30 雙流國家森林遊樂區→15：30 枋寮火車站 →17：00 前抵達屏東火車站 (依照實際路程，可能有些微不同，如：塞車等不可抗力因素)

課程內容與時間分配，備課期間將會細節調整架構與時間，也將依照現場學員學習狀態進行些微調整

九、營隊生活事項說明

1. 就寢：晚上睡覺的場域，即是白天上課的教室，桌椅推開後，由每組學生分工清潔，男女分開睡在兩間教室，需要請大家自備寢具。
2. 盥洗：中心二樓空間有男女各三間的盥洗淋浴室，在洗澡時段我們會讓同性別的學生，輪流進行盥洗，例如：男生先使用二樓盥洗，女生則會在一樓等待，期間除非必要跟緊急，禁止不同性別的學員上二樓，中心會提供基本的洗髮精與沐浴乳。
3. 用餐：因為每個學員時段，用餐量、對於食材的喜好都不同，會使用打菜便當的形式，由學生自己承裝需要食用的量，也希望減少廚餘產生，需要請學生自備餐具(碗、筷)，中心會提供清潔劑與菜瓜布進行餐具清潔，各組會有自己的餐具晾曬籃。
4. 衣物準備，因為中心會有水域課程的安排，屆時會需要準備天數 + 1 套的全套換洗衣物
5. 中心會於課程前一週寄發行前通知，屆時內容會有詳細的攜帶物品參考清單，學員與家長可以再依照內容進行整裝時的參考。



中心二樓野趣屋教室空間



中心二樓探索屋教室空間

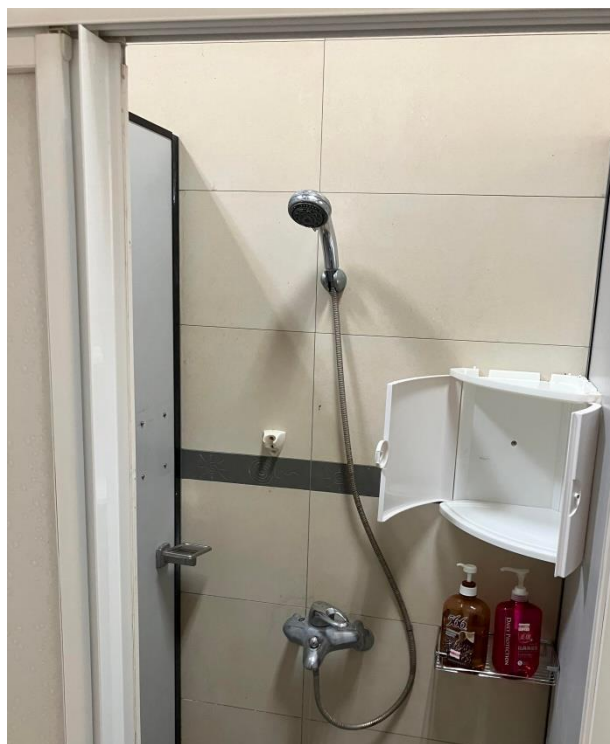

盥洗淋浴室空間