

昆蟲採集與標本製作研習班

簡章

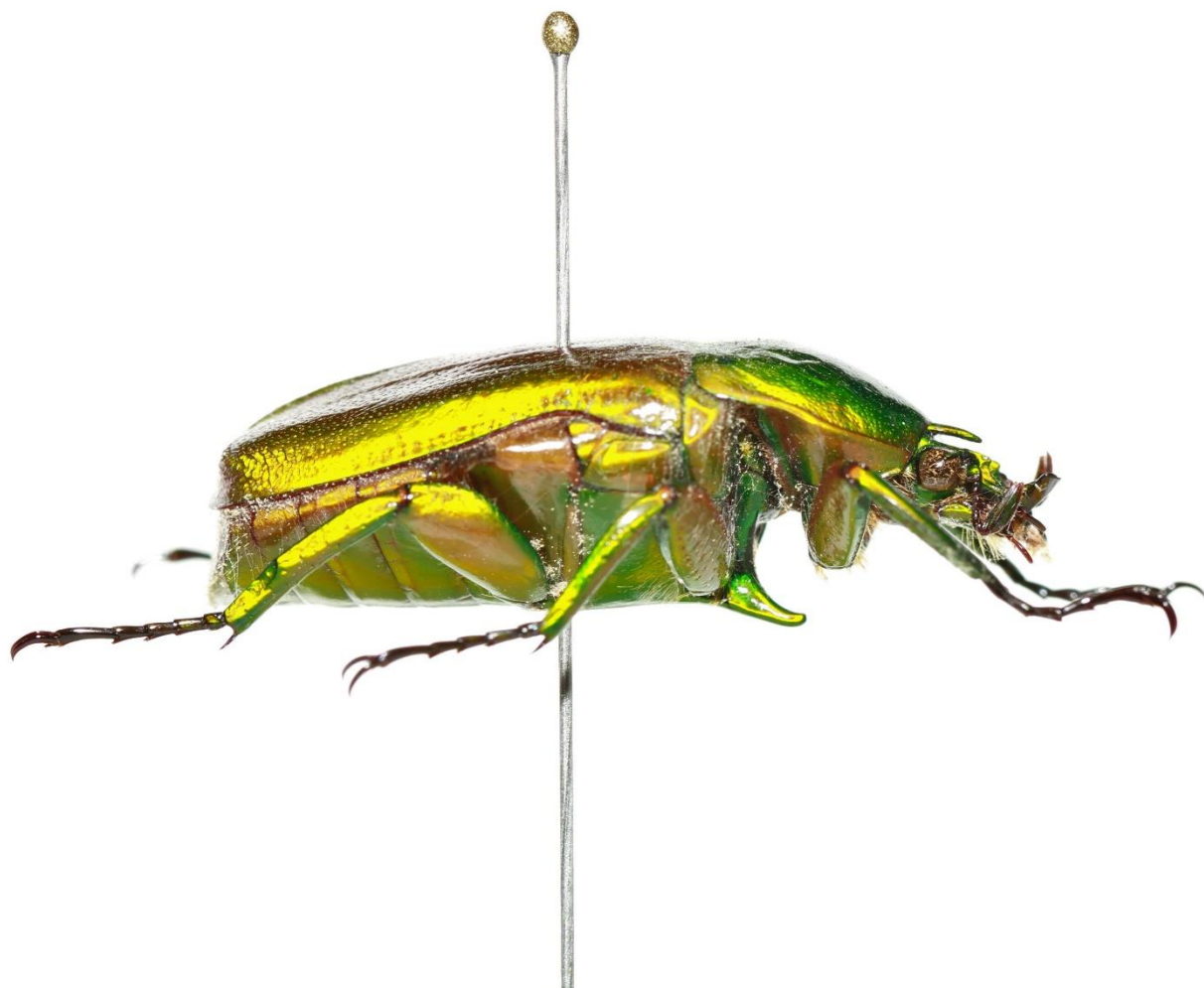

主辦單位：

林務局南投林區管理處-奧萬大自然教育中心

活動地點：

奧萬大國家森林遊樂區

活動對象：

各級學校教師及各級機關人員，或年滿十六歲對昆蟲有興趣之一般民眾，
預計名額24人，備取15人

活動費用與說明：

3500元/人，費用包含說明如下

- 台中烏日高鐵站至奧萬大來回接送
- 餐食四餐，包含乙客早餐、兩客午餐及乙客晚餐。
- 奧萬大國家森林遊樂區門票。
- 教育研習館（8人、12人通鋪）住宿。
- 每人投保200萬傷殘+20萬意外醫療保險。
- 講師授課費用。
- 研習教具、教材及證書製作費用。

報名時間：

即日起-08/31(一)17:00，或額滿為止

報名方式：

請至林務局台灣山林悠遊網奧萬大自然教育中心網頁

[奧萬大自然教育中心](#)（點擊進入）

→線上報名→登錄帳號→填妥報名資料後送出

→經審核通過三日內中心將寄發「正取通知書」

→待人數到達開課人數12人以上(含)將寄發「匯款通知信」(含虛擬帳號)

→請持虛擬帳號進行繳款即可完成完整報名流程

洽詢電話：

049-2974499 環境教育教師 杜士豪

報到時間及地點：

09：20-09：30烏日高鐵站6號出口報到

課程內容

09/19第一天(六)			
時間	活動名稱	單元內容	地點
09:30-11:30	瑪寶快樂的出航	09:20-09:30烏日高鐵站6號出口報到 09:30準時發車	烏日高鐵站
11:30-12:00	相見歡	活動開場 / 工作人員介紹	多功能教室
12:00-13:00	午餐		
13:00-14:30	昆蟲採集二三事	瞭解昆蟲生態棲位重要性、調查昆蟲之原由，學習各類昆蟲調查調查方式以及採集倫理。	多功能教室
14:30-14:50	休息 / 茶點時間		
14:50-17:00	昆蟲採集實作Part1	製作簡易採集陷阱，實際操作昆蟲採集之各式方法及注意事項(掃網、穴落式陷阱、飛行攔截網、地面飛行攔截網)	奧萬大園區 多功能教室
17:00-18:00	分配房間		
18:00-19:30	晚餐		
19:30-21:30	昆蟲採集實作Part2	A組進行夜間觀察 B組進行掃網樣本紀錄與鑑定	多功能教室
20:30-	星夜呢喃	奧萬大星空欣賞 / 夜宿教育研習館	教育研習館
09/20第二天(日)			
時間	活動內容	單元內容	地點
07:00-08:00	早餐(自助式)		
08:20-10:00	採集陷阱收回與紀錄鑑定	回收第一天所布置之陷阱，並進行樣本紀錄與鑑定	奧萬大園區 多功能教室
10:00-10:10	休息 / 茶點時間		
10:10-12:00	昆蟲標本用途、製作與保存	學習標本的科學意義與價值，並瞭解昆蟲標本製作用具、方法與後續保存	多功能教室
12:00-13:00	午餐		
13:00-13:30	森林小語	分享與回饋	多功能教室
13:30-	賦歸，約16:30抵達高鐵站		

相關說明：

- 1.中心提供參與學員教育研習館（8人及12人通鋪）住宿（包含於活動費用中），園區有套房可供自行訂房（需自費）。自行訂房者不提供住宿費用抵消或退費。
- 2.本活動可供10小時環境教育終身學習時數及公務人員研習時數。
- 3.為響應環保，活動期間敬請學員自備餐具及環保杯。
- 4.因應新型冠狀病毒，前兩週會致電詢問學員旅遊史、身體狀況，若有任何身體不適或有疫區旅遊史將取消行程，並全額退費。當日若學員呈現發燒情況，依照傳染病防治法，會取消其行程，並全額退費。

取消報名與退費說明：

1.報名取消方式如下：

- 電話取消：於週一至週五8：00至17：00撥打中心電話進行取消。
- 電郵取消：以電郵通知中心進行取消。

2.匯款後若因故欲「取消」，依照上面方式取消時間其退費標準如下：

- 於08/27（五）（含）以前通知者，全額退費。
- 於08/28（六）至09/04（五）通知者，退費70%。
- 於09/05（六）至09/11（五）通知者，退費50%。
- 於09/12（六）至09/18（五）通知者，則不予退費
- 活動日09/19（六）及活動開始後取消或未通知不參加者，不予退費。
- 若因個人緊急特殊情況，如重大傷病、喪事，於09/05（六）至09/19（六）通知者；或由主辦單位判斷不宜參加活動，而主動聯繫者，退費70%（須附上證明）。
- 學員於活動中有身體不適或呈現新型冠狀病毒之病徵，將終止其活動，並連絡醫療單位檢驗，其活動費用將扣除已產生之費用後，進行退費。
- 如遇天災或不可抗拒事件，致活動被迫取消，本中心將全額退費。

3.以上取消退費，需扣除轉帳手續費\$30元後退回；活動退費事宜統一於活動後辦理，約一至兩個月時程完成退費作業。